Freire da Cruz

Aula de SAP

SAP ECC – Favoritos no SAP

Olá aluno!!Nesta aula iremos aprender algumas funções sobre a pasta “**Favoritos**”.

1. Para começar, vamos aprender a criar uma pasta nos favoritos. Para isso clique com o botão direito do mouse sobre a pasta “**Favoritos**”, e selecione a opção “**Inserir pasta**”:

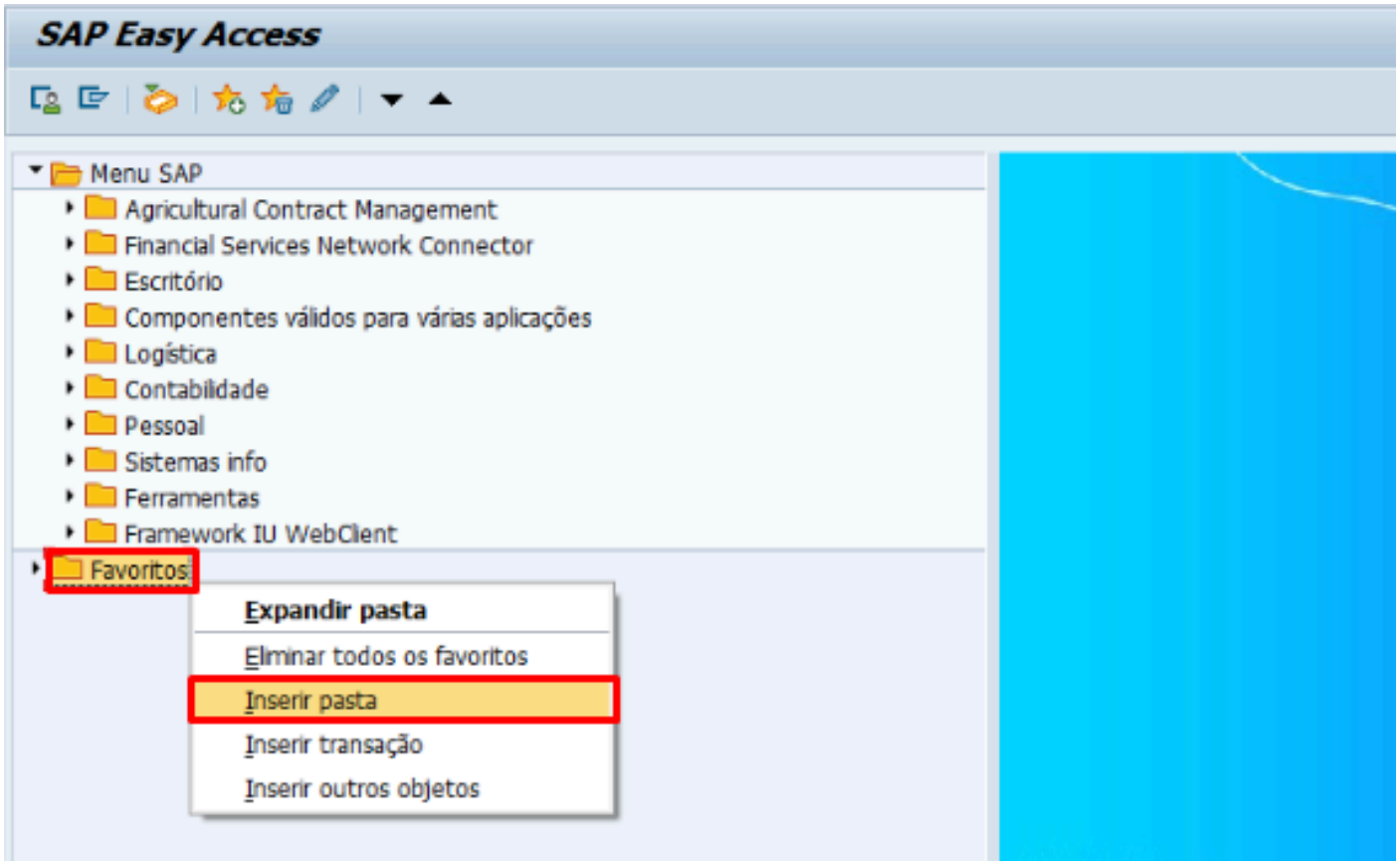

2. Em seguida, será aberto um pop-up onde você deverá inserir o nome desejado para a pasta e pressionar "**Avançar** ":

3. Vale ressaltar que podemos adicionar uma quantidade infinita de pastas nos favoritos:

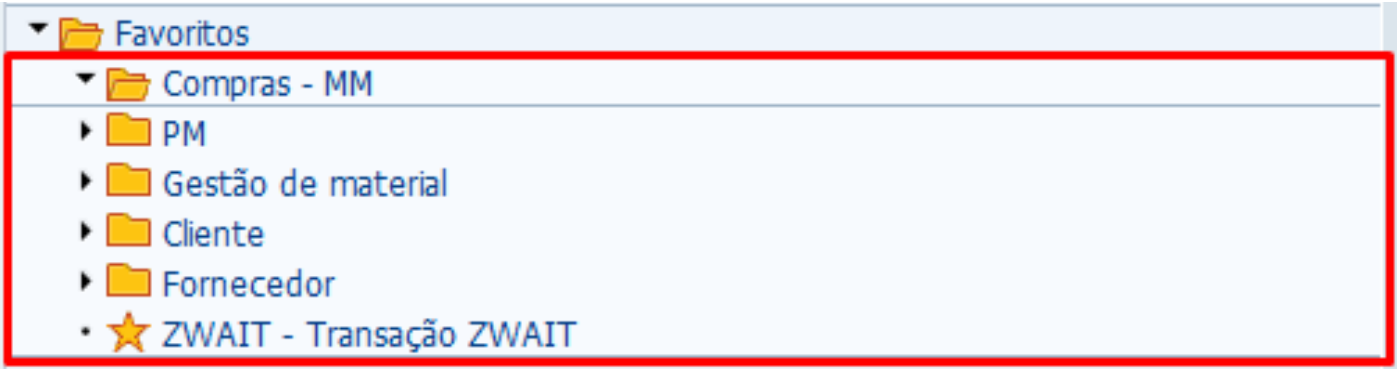

4. Podemos também inserir uma transação nos favoritos. Para isso, pressione com o botão direito no favoritos ou em uma pasta dos favoritos e selecione "**Inserir transação**":

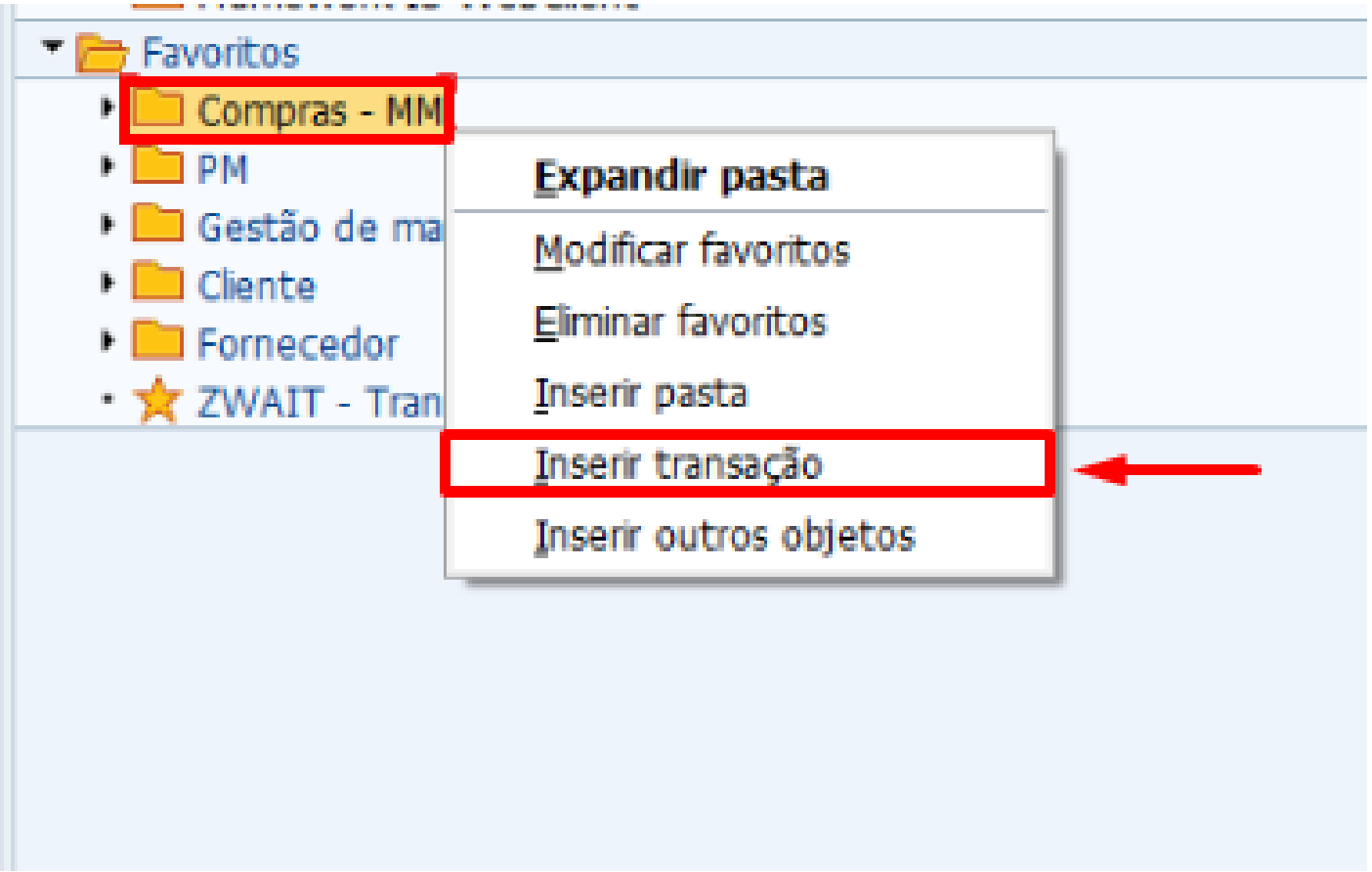

5. Na sequência, será aberto um pop-up, onde iremos digitar a transação que desejamos, e pressionar sobre "**Avançar** ":

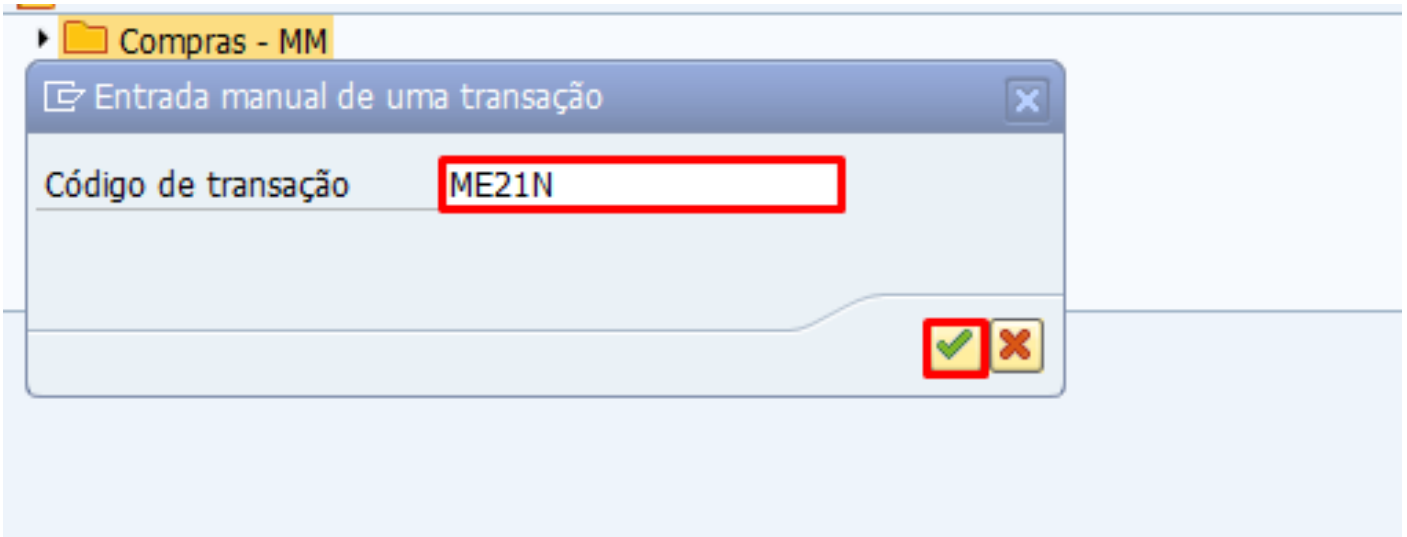

6. Para acessar a transação que adicionamos aos favoritos, basta dar um duplo clique nela:

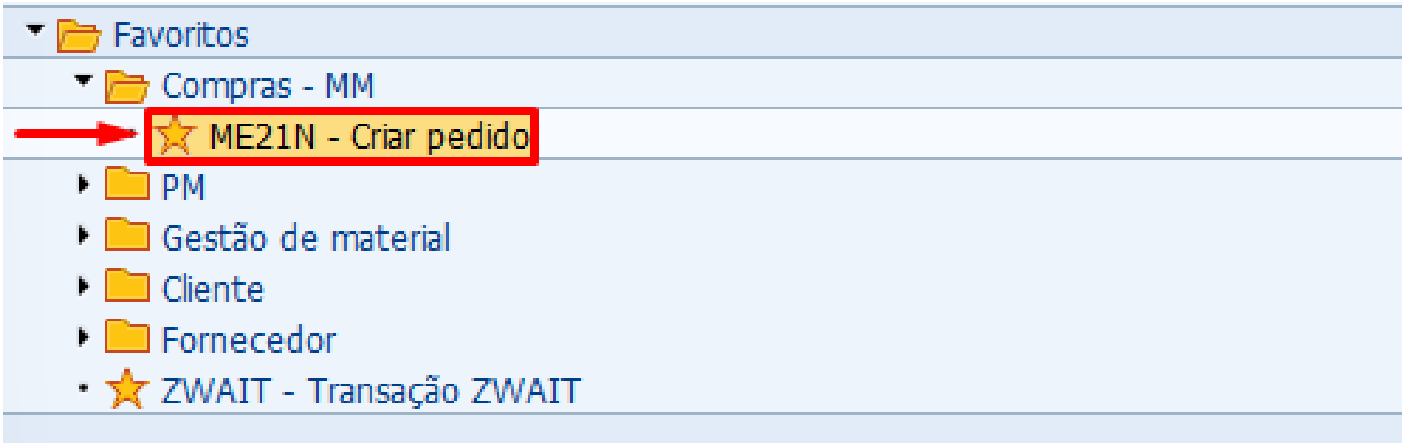

7. Ao fazer isso, seremos instantaneamente direcionados para a tal transação:

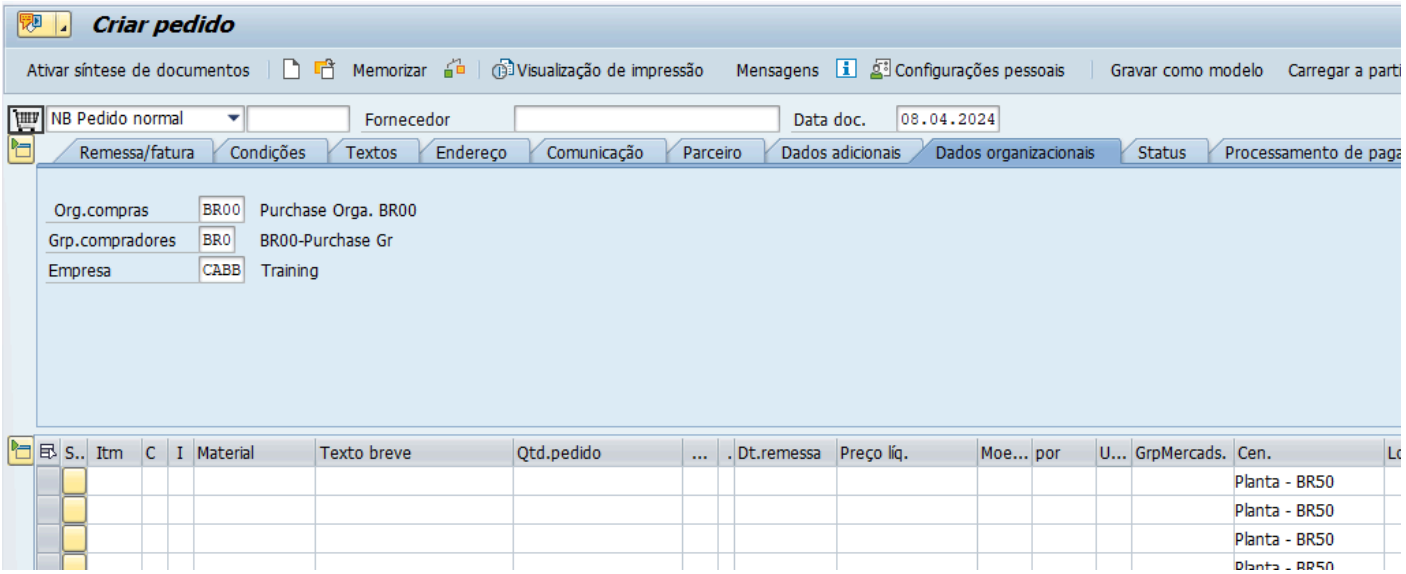

8. Assim como nas pastas, também podemos inserir uma quantidade infinita de transações nos favoritos:

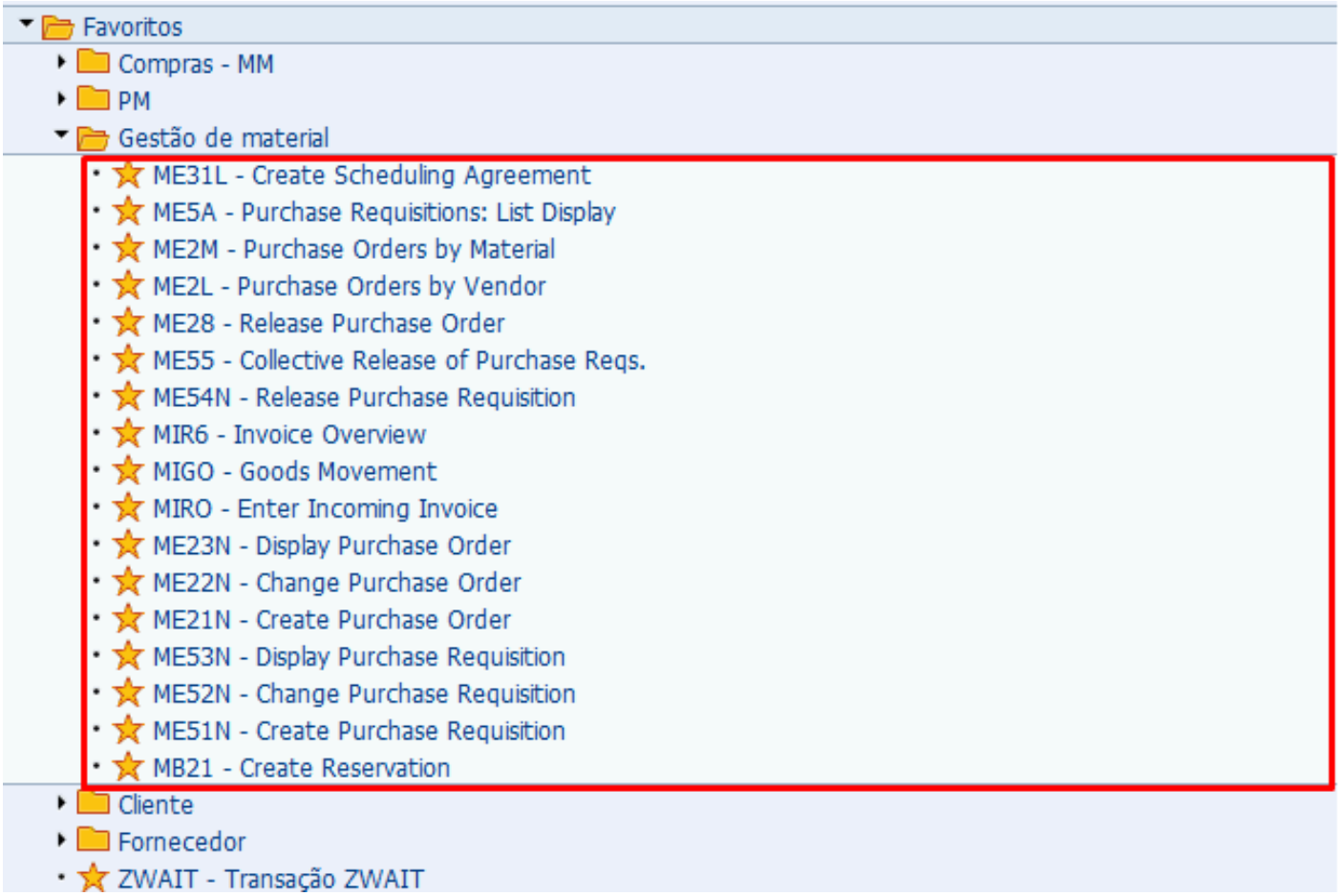

9. Caso queira salvar o seus favoritos, pressione sobre "**Favoritos**", e clique em "**Download em PC**":

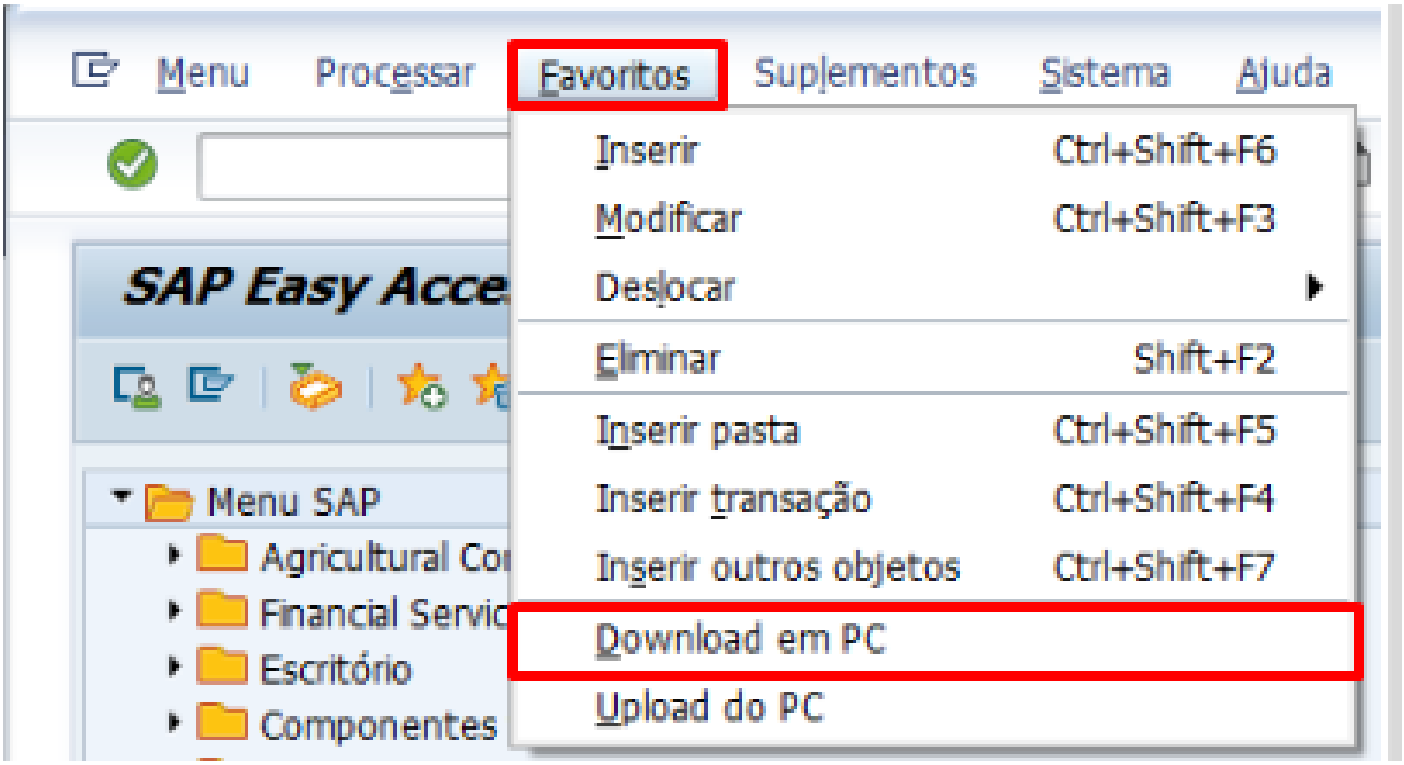

10. Em seguida, selecione onde deseja salvar e insira o nome desejado, depois pressione "**Salvar**":

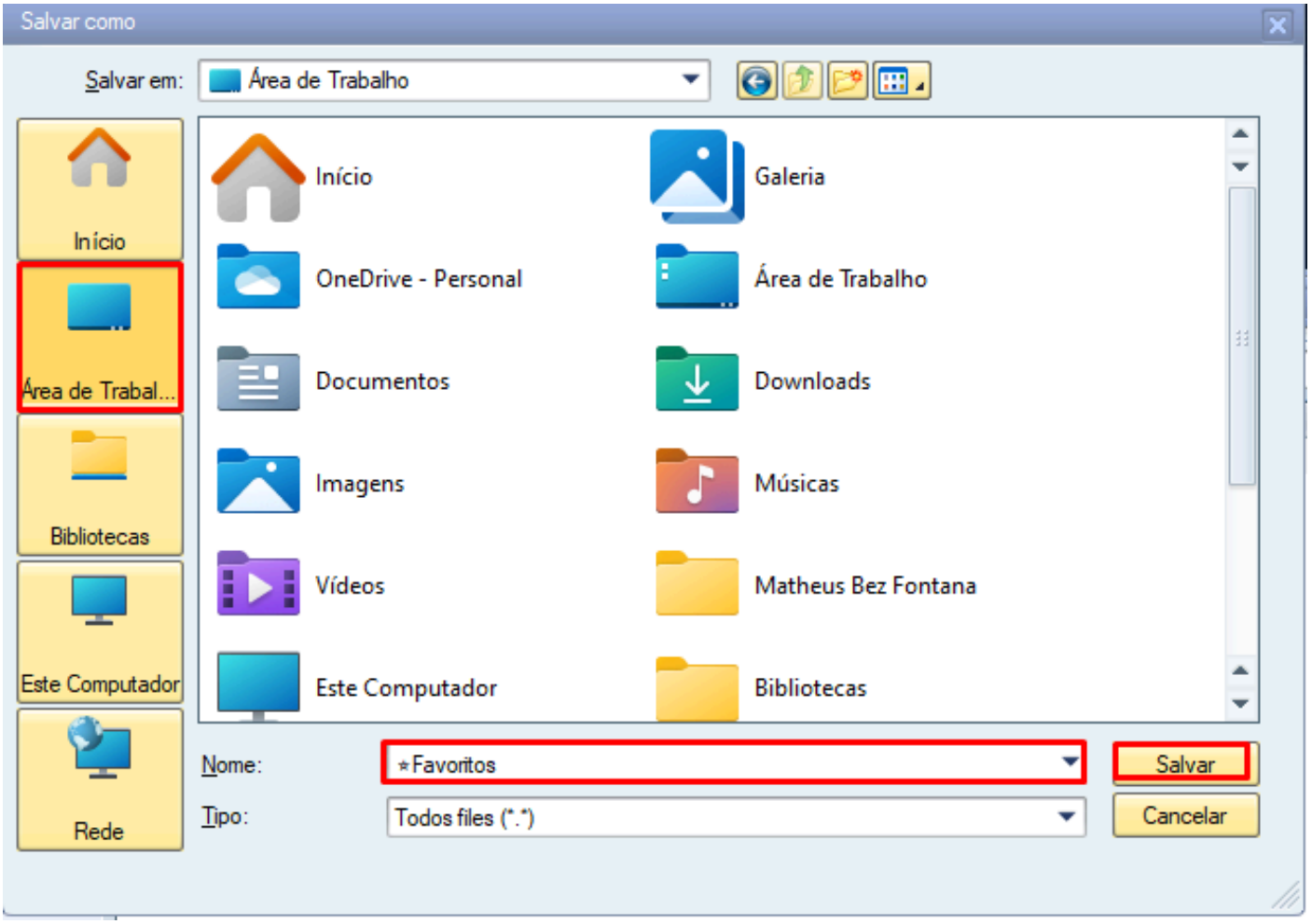

11. Para trazer um favorito para o seu SAP, pressione novamente em "**Favoritos**" e, em seguida, em "**Upload em PC**":

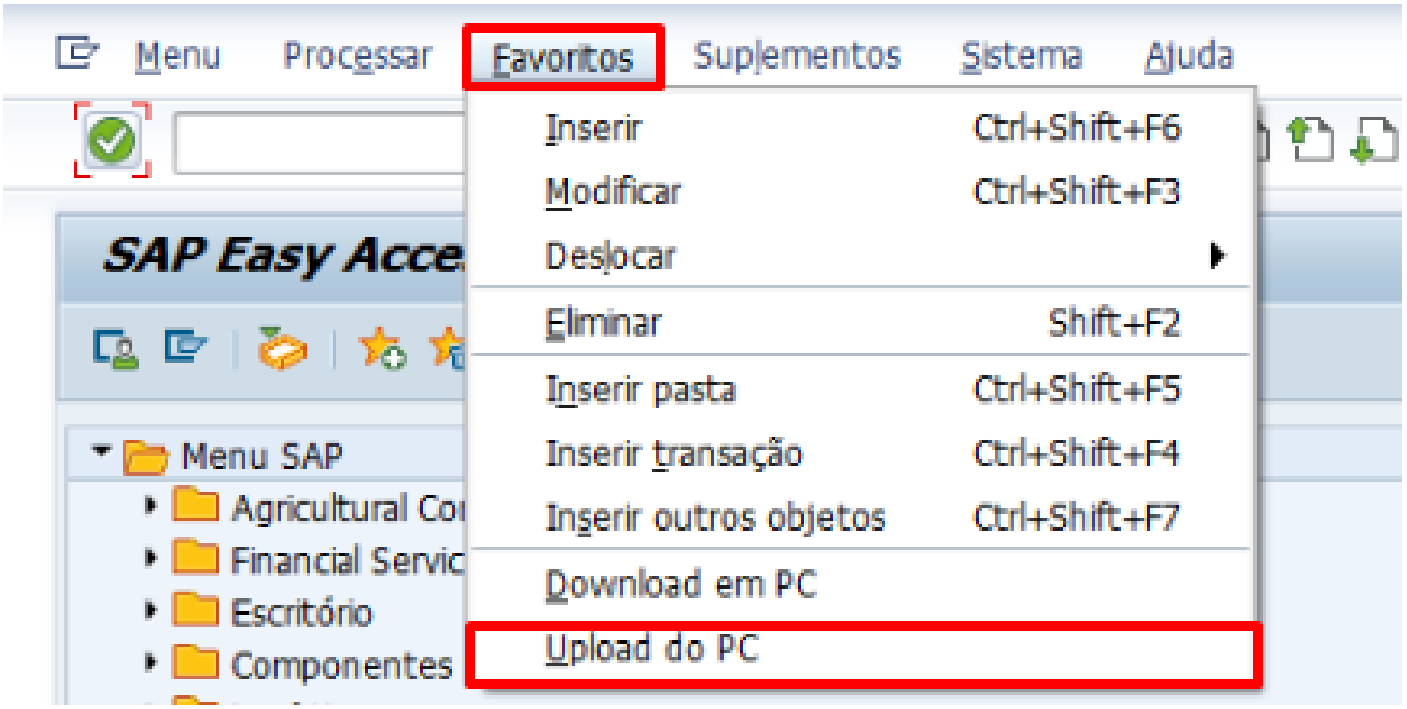

12. Na sequência, selecione o arquivo onde está localizado seus favoritos, e pressione (**Abrir**):

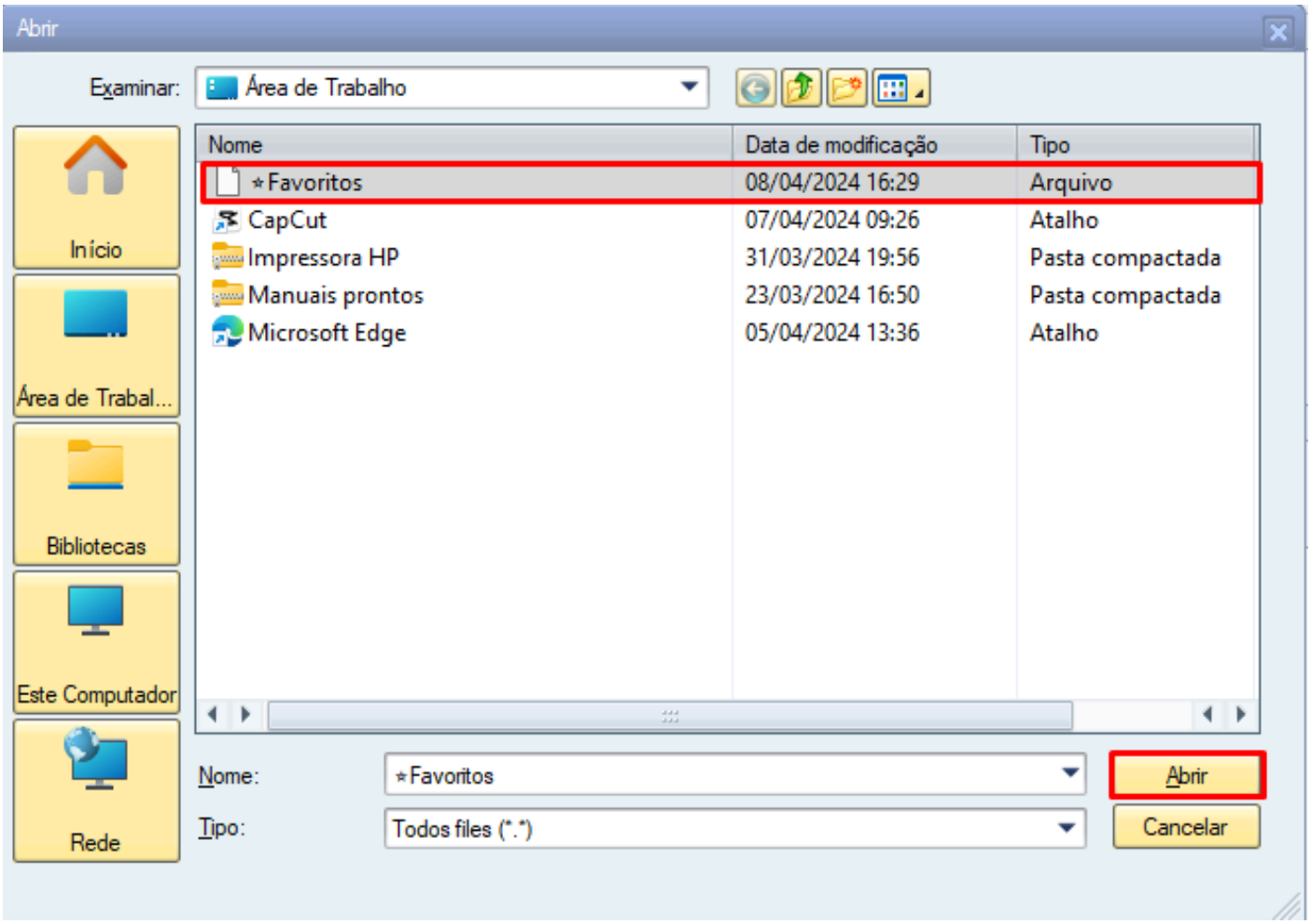

13. Para salvar um link nos favoritos, clique em "**Favoritos**" na barra superior, e pressione sobre "**Inserir outros objetos**":

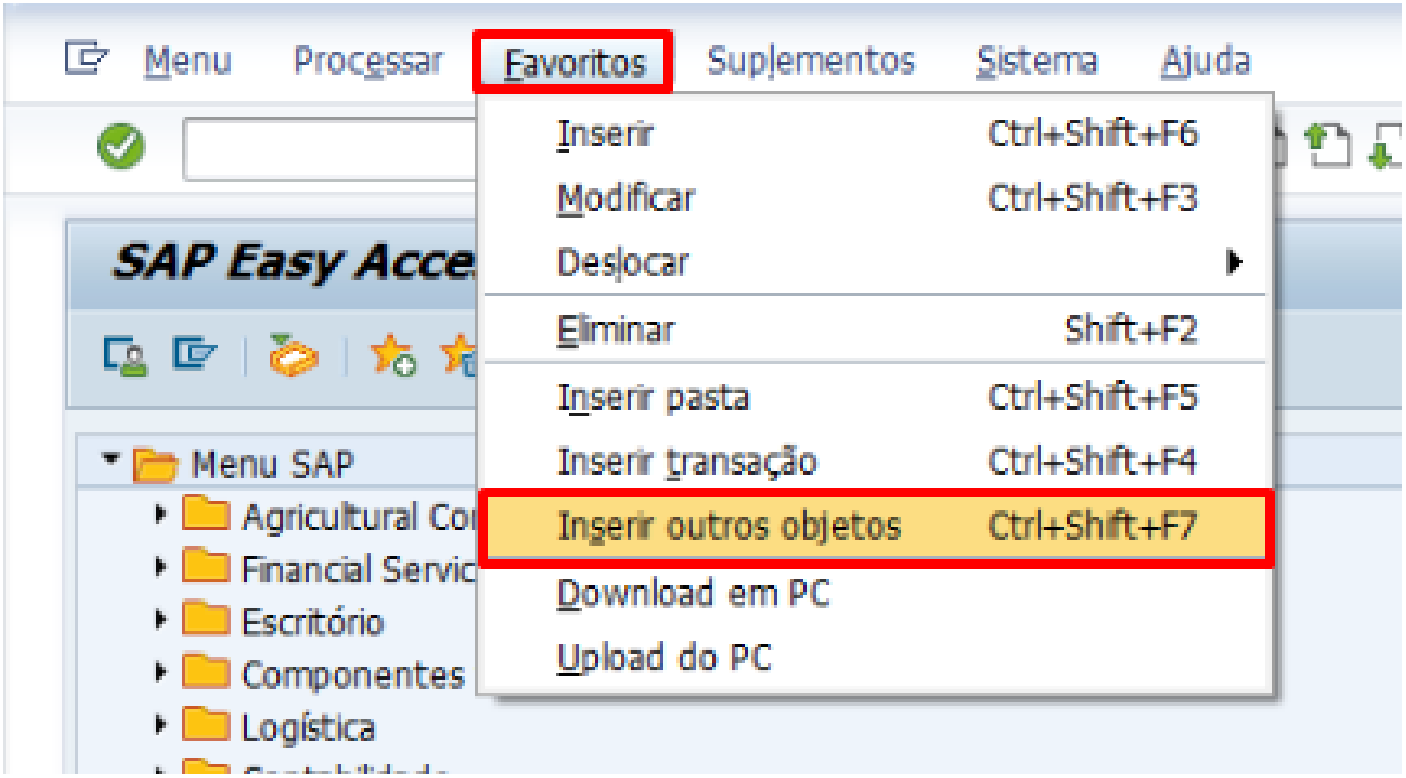

14. Agora pressione sobre “**Endereço WEB ou file**”:

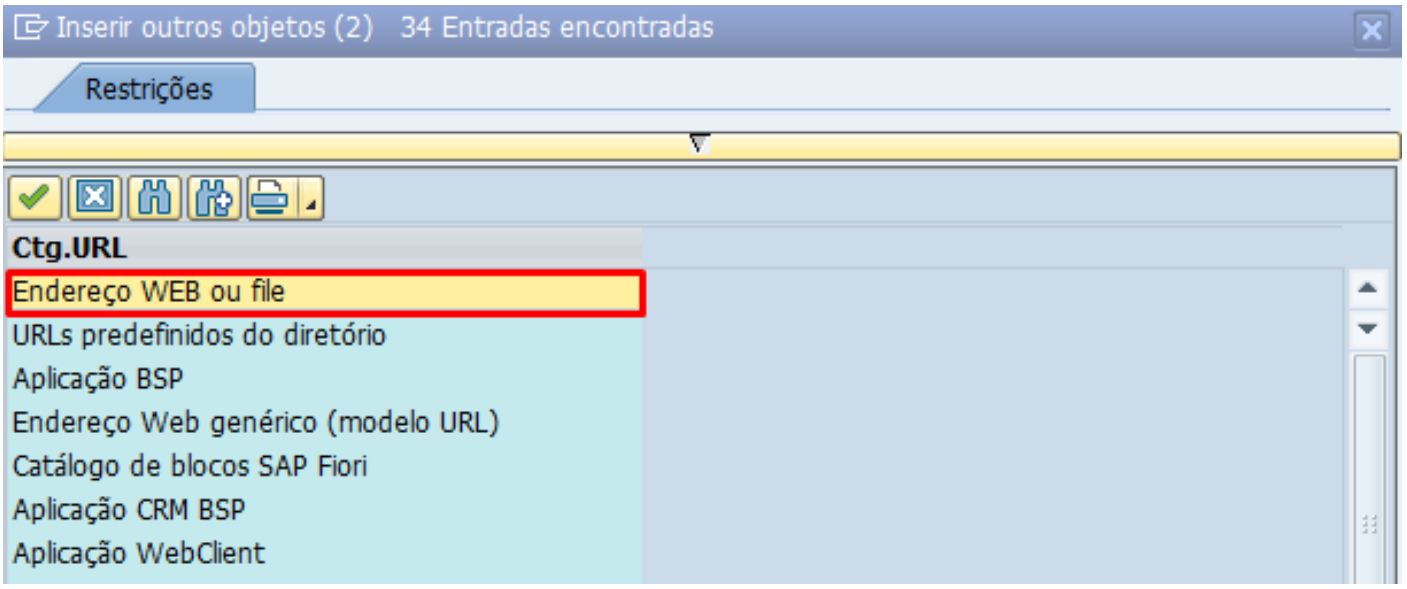

15. Por fim, preencha os campos sublinhados e pressione clique em "**Avançar** ":

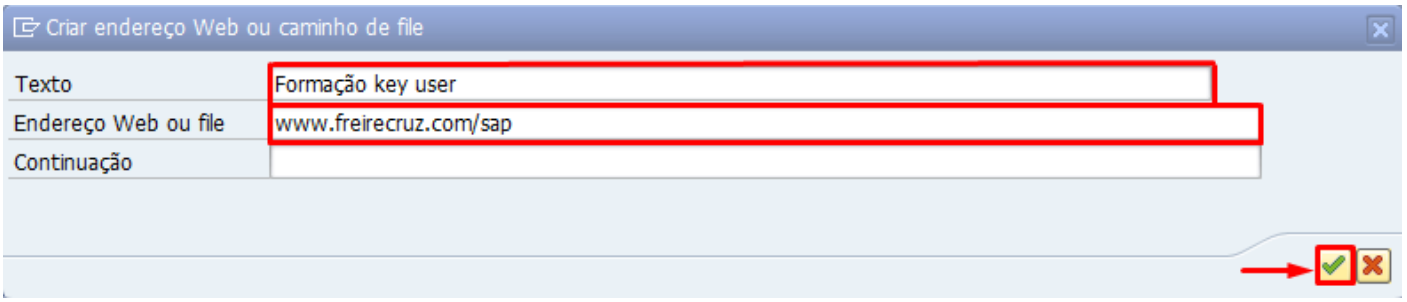

16. Como nas transações, basta dar um duplo clique sobre o link para acessá lo:

17. Parabéns👏!! Você aprendeu algumas funções relacionadas à pasta “**Favoritos**”.

Aula Finalizada!

Até a próxima!